PARTICOLARE "1"
SISTEMA OSCURANTE "GRIESSER"
SEZIONE TIPO (scala 1:10)

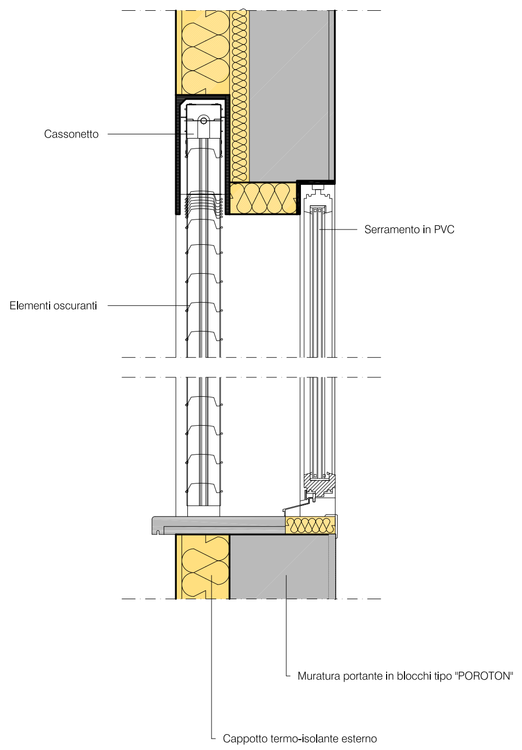

PARTICOLARE "2"
PARTICOLARE RACCORDO MURATURA / SOLAIO
SEZIONE (scala 1:10)

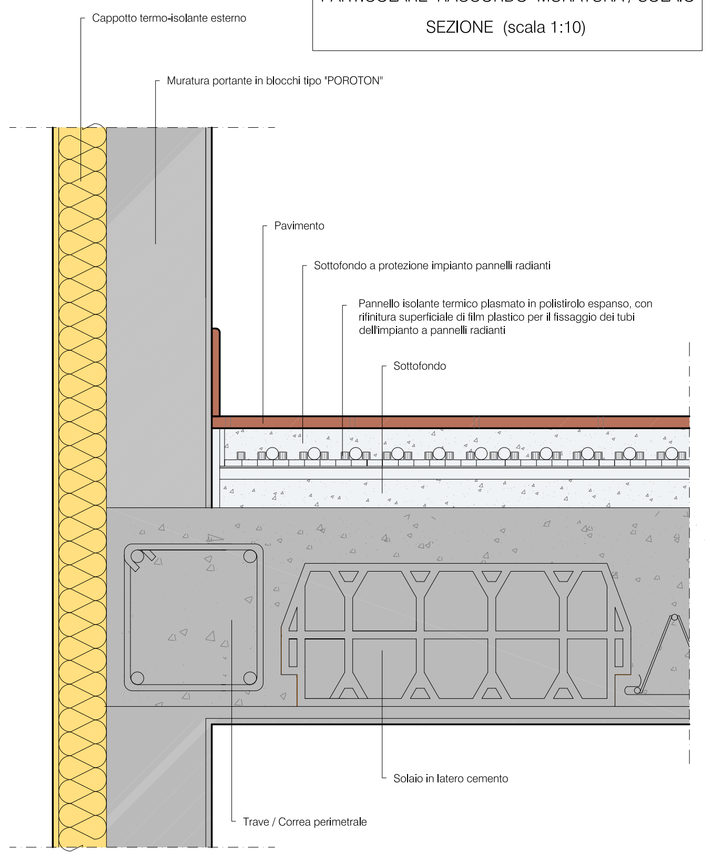

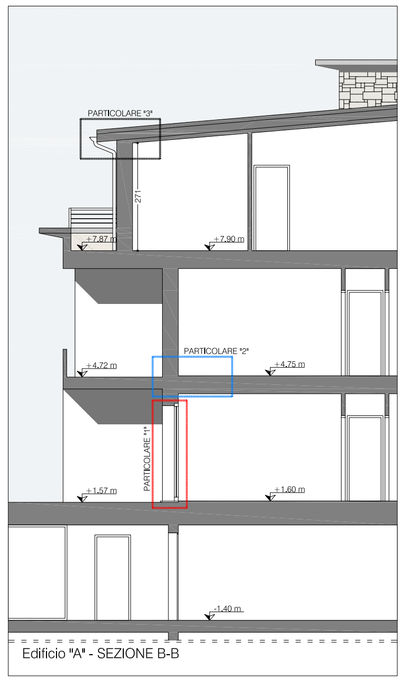

Edificio "A" - SEZIONE B-B

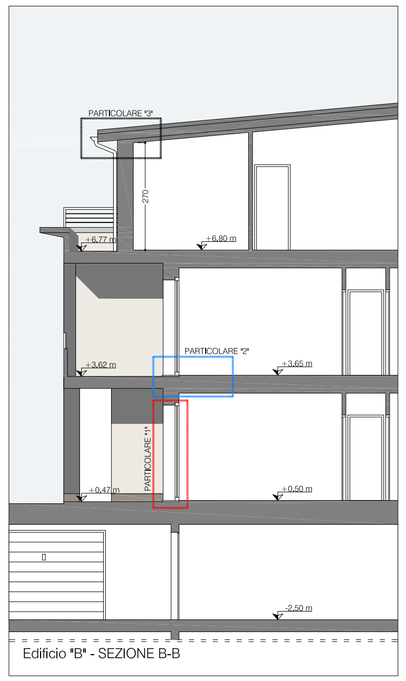

Edificio "B" - SEZIONE B-B

PARTICOLARE "3"
RACCORDO MURATURA - TETTO EDIFICI "A" & "B"
SEZIONE (scala 1:10)

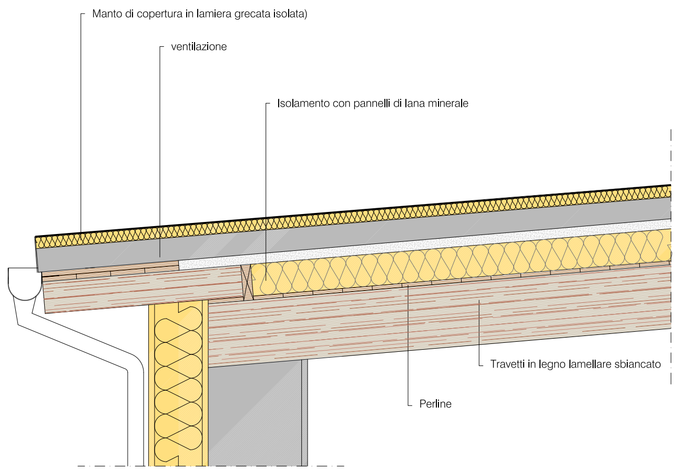

PARTICOLARE "4"
PARTICOLARE TETTO EDIFICIO "C"
SEZIONE (scala 1:10)

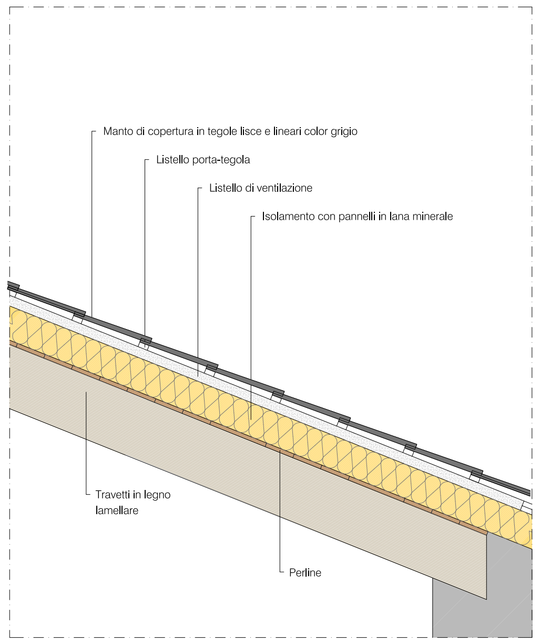

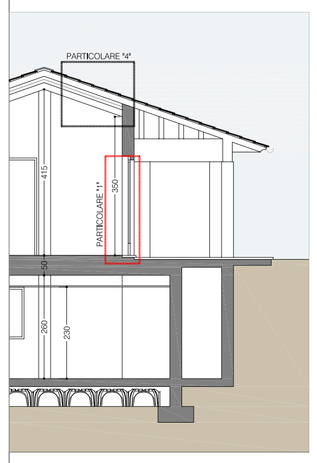

Edificio "C" - SEZIONE B-B

I PROGETTISTI

LA PROPRIETA'

PROGETTO

STUDIO ASSOCIATO DI ARCHITETTURA

Alessandro Mauri, N.642 Ordine Architetti Prov. LC
Simone Galbussera, N.1389 Ordine Architetti Prov. MB
Viale Cornaggia 11/ter Merate (LC) P.IVA 02484580135
Tel. 039.9294315 - Fax 039.9332072 - info@galbusseraemauri.it

studio 76 architetti associati

Laura Barilli, N.716 Ordine Architetti Prov. LC
Giuseppe Corengia, N.846 Ordine Architetti Prov. LC
Piazza della Vittoria 4 Merate (LC) P.IVA 02967260130
Tel. 039.9904015 - Fax 039.5981608 - architetti@studio76.info

TAVOLA 28

PROPRIETA

GALBUSERA LUIGI — nato a Merate (LC) il 20/04/1963, C.F. GLB LGU 63D20 F133L, residente a Merate (LC) in Via F.lli Cernuschi n.16

GALBUSERA MARILENA — nata a Merate (LC) il 04/09/1966, C.F. GLB MLN 66P44 F133D, residente a Merate (LC) in Via Degli Alpini n.8

STATO: STATO DI PROGETTO

RIF. PRATICA: PIANO DI LOTTIZZAZIONE
AREA DI COMPLETAMENTO -AC1-
Via F.lli Cernuschi , Via M.G. Agnesi
23807 Merate (LC)

OGGETTO: - Particolari Costruttivi (edifici "A" - "B" - "C")

SCALA: 1:10 / 1:100

DATA: 18/11/2014